

1º2	98,33	126,93
recibidor	2,87	
salon comedor	24,60	
cocina	12,75	
pasillo	3,70	
baño 2	3,91	
baño 1	3,91	
dormitorio 1	15,21	
dormitorio 2	14,85	
dormitorio 3	16,53	
terrazza*	31,25	

*no computa edificabilidad

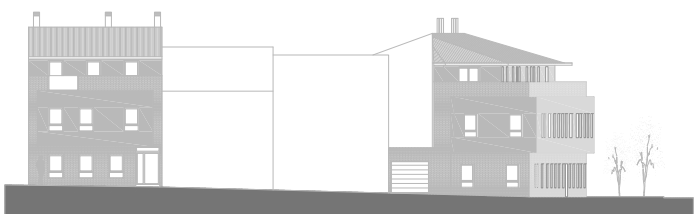

EDIFICIO BORNOVA



VIVIENDA 3 DORMITORIOS
 SUPERFICIE UTIL VIVIENDA
 SUPERFICIE TERRAZAS-PATIO
 SUPERFICIE CONSTRUIDA
 UNIDADES

1º2
 98.33 m2
 31.25 m2
 126.93 m2
 1

PROYECTO DE 15 VIVIENDAS Y
 GARAJES EN CALLE PINTOR CASTO
 PLASENCIA N°18 CV CALLE RIO
 BORNOVA.GUADALAJARA

ESCALA: 1/50



Nota.- Estos planos son orientativos, pudiendo sufrir modificaciones a lo largo del desarrollo del proyecto por imperativos técnicos.