

Bº1	93,60	120,82
recibidor	1,54	
salon comedor	27,85	
cocina	12,37	
pasillo	4,25	
baño 2	3,45	
baño 1	3,82	
dormitorio 1	14,32	
dormitorio 2	14,62	
dormitorio 3	11,38	
patio*	49,60	

*no computa edificabilidad

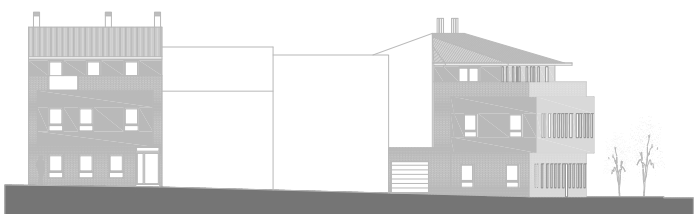

EDIFICIO BORNOVA



VIVIENDA 3 DORMITORIOS
 SUPERFICIE UTIL VIVIENDA
 SUPERFICIE TERRAZAS-PATIO
 SUPERFICIE CONSTRUIDA
 UNIDADES

Bº1
 93.60 m2
 49.60 m2
 120.82 m2
 1

PROYECTO DE 15 VIVIENDAS Y GARAJES EN CALLE PINTOR CASTO PLASENCIA N°18 CV CALLE RIO BORNOVA.GUADALAJARA

ESCALA: 1/50



Nota.- Estos planos son orientativos, pudiendo sufrir modificaciones a lo largo del desarrollo del proyecto por imperativos técnicos.

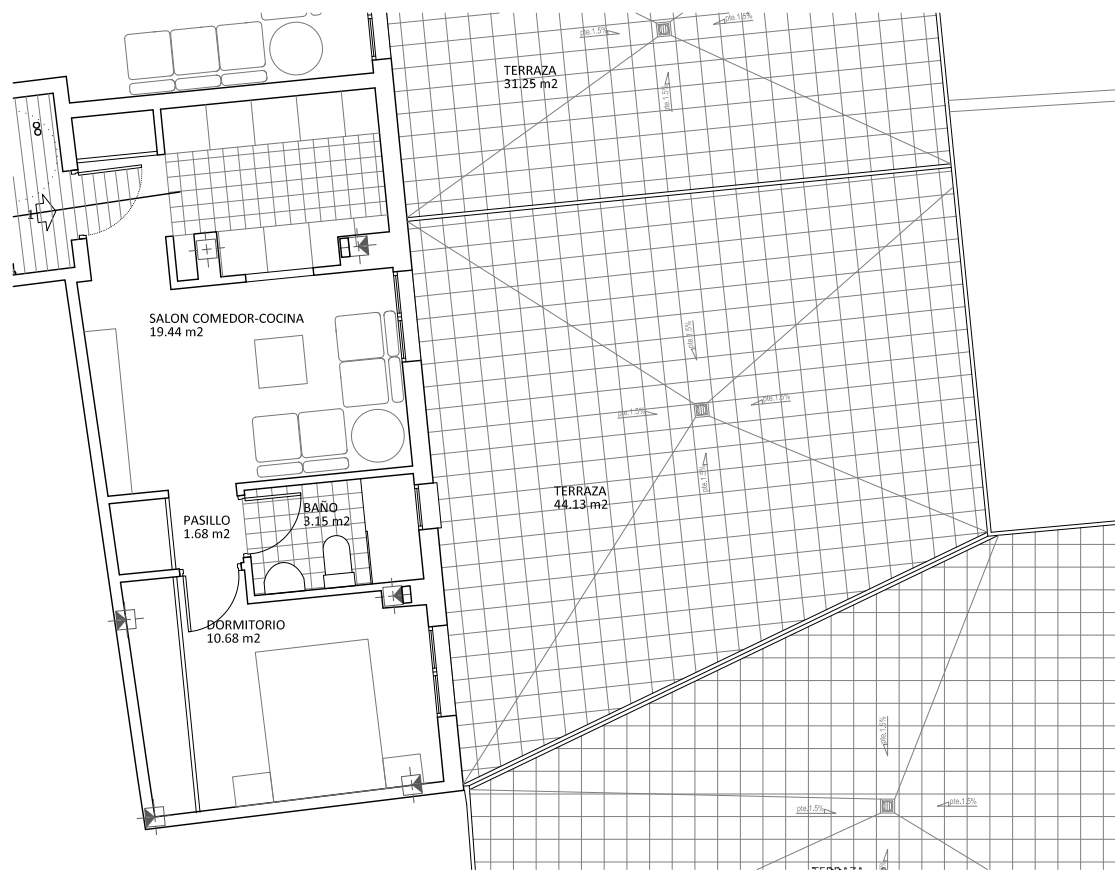
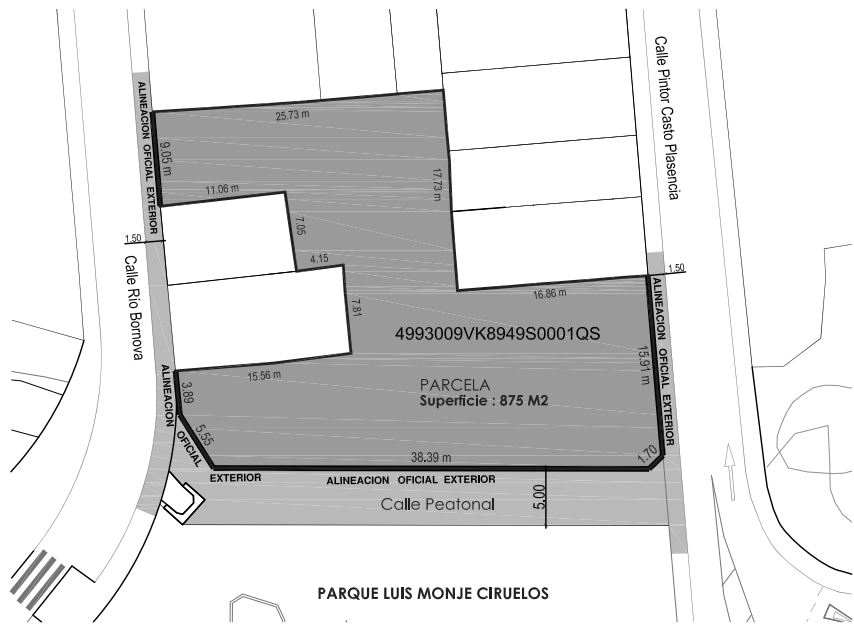

1º1	34,95	45,11
salon comedor-cocina	19,44	
baño	3,15	
pasillo	1,68	
dormitorio	10,68	
terrazza*	44,13	
*no computa edificabilidad		

EDIFICIO BORNOVA

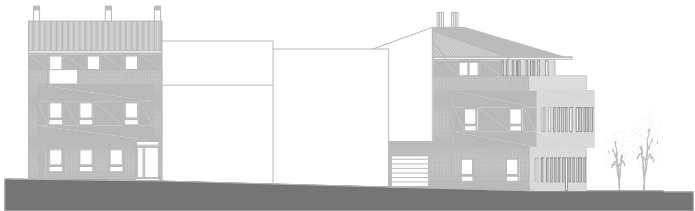

APARTAMENTO 1 DORM.
 SUPERFICIE UTIL VIVIENDA
 SUPERFICIE TERRAZAS-PATIO
 SUPERFICIE CONSTRUIDA
 UNIDADES

1º1
 34.95 m2
 44.13 m2
 45.11 m2
 1

PROYECTO DE 15 VIVIENDAS Y
 GARAJES EN CALLE PINTOR CASTO
 PLASENCIA N°18 CV CALLE RIO
 BORNOVA.GUADALAJARA

ESCALA: 1/50
 0 1 2 3 4 5



Nota.- Estos planos son orientativos, pudiendo sufrir modificaciones a lo largo del desarrollo del proyecto por imperativos técnicos.

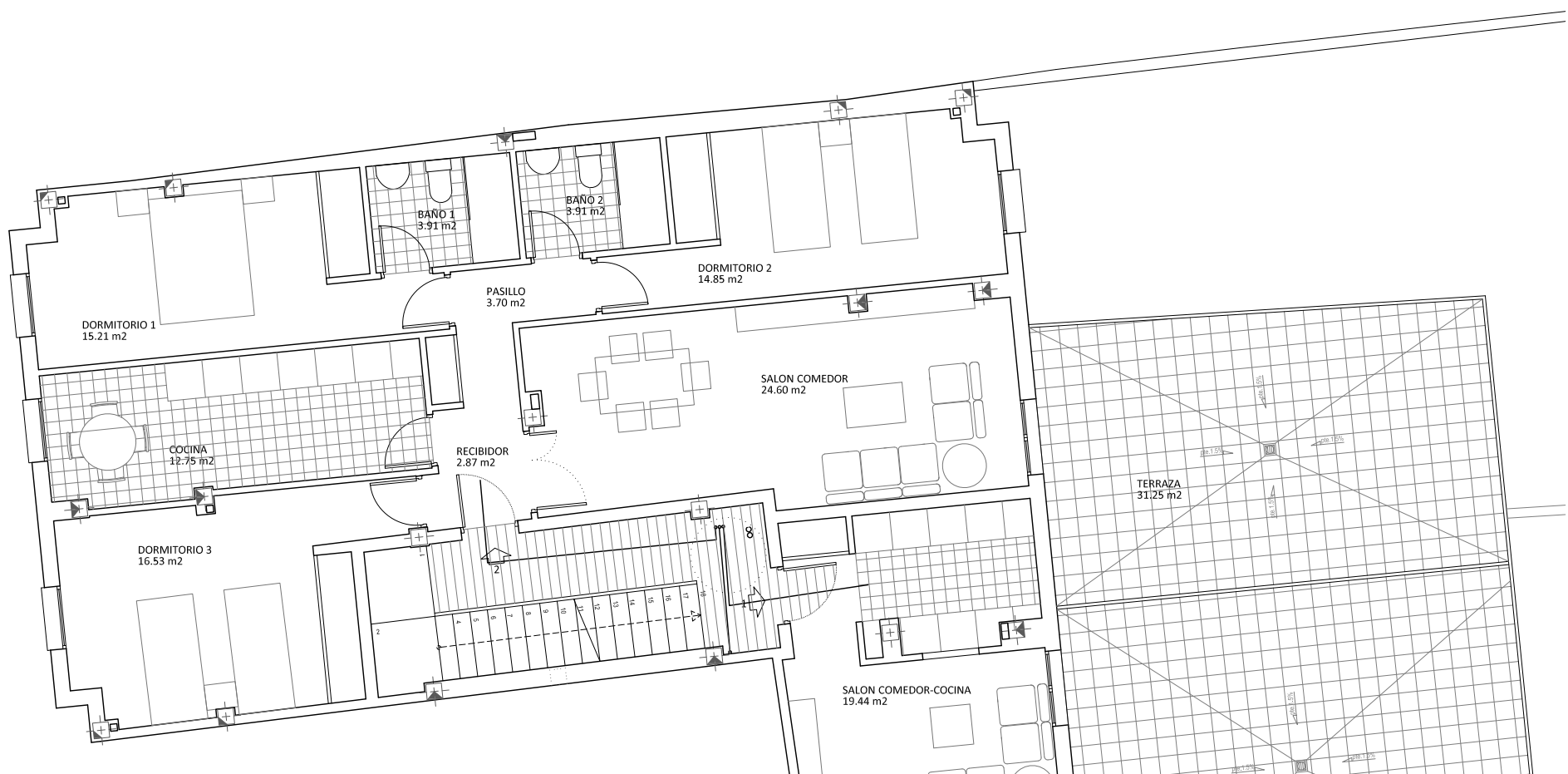
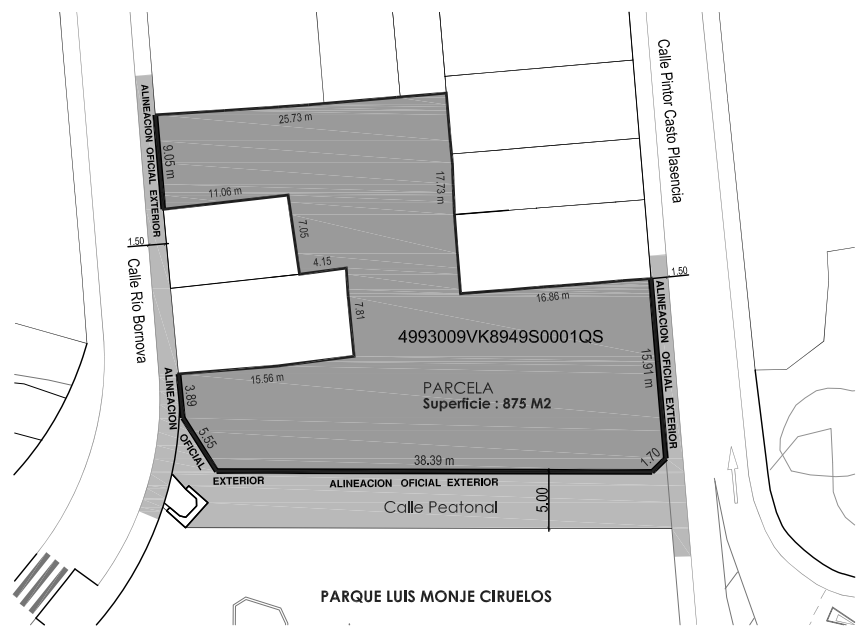

1º2	98,33	126,93
recibidor	2,87	
salon comedor	24,60	
cocina	12,75	
pasillo	3,70	
baño 2	3,91	
baño 1	3,91	
dormitorio 1	15,21	
dormitorio 2	14,85	
dormitorio 3	16,53	
terrazza*	31,25	

*no computa edificabilidad



EDIFICIO BORNOVA

VIVIENDA 3 DORMITORIOS
 SUPERFICIE UTIL VIVIENDA
 SUPERFICIE TERRAZAS-PATIO
 SUPERFICIE CONSTRUIDA
 UNIDADES

1º2
 98.33 m2
 31.25 m2
 126.93 m2
 1

PROYECTO DE 15 VIVIENDAS Y
 GARAJES EN CALLE PINTOR CASTO
 PLASENCIA N°18 CV CALLE RIO
 BORNOVA.GUADALAJARA

ESCALA: 1/50



Nota.- Estos planos son orientativos, pudiendo sufrir modificaciones a lo largo del desarrollo del proyecto por imperativos técnicos.

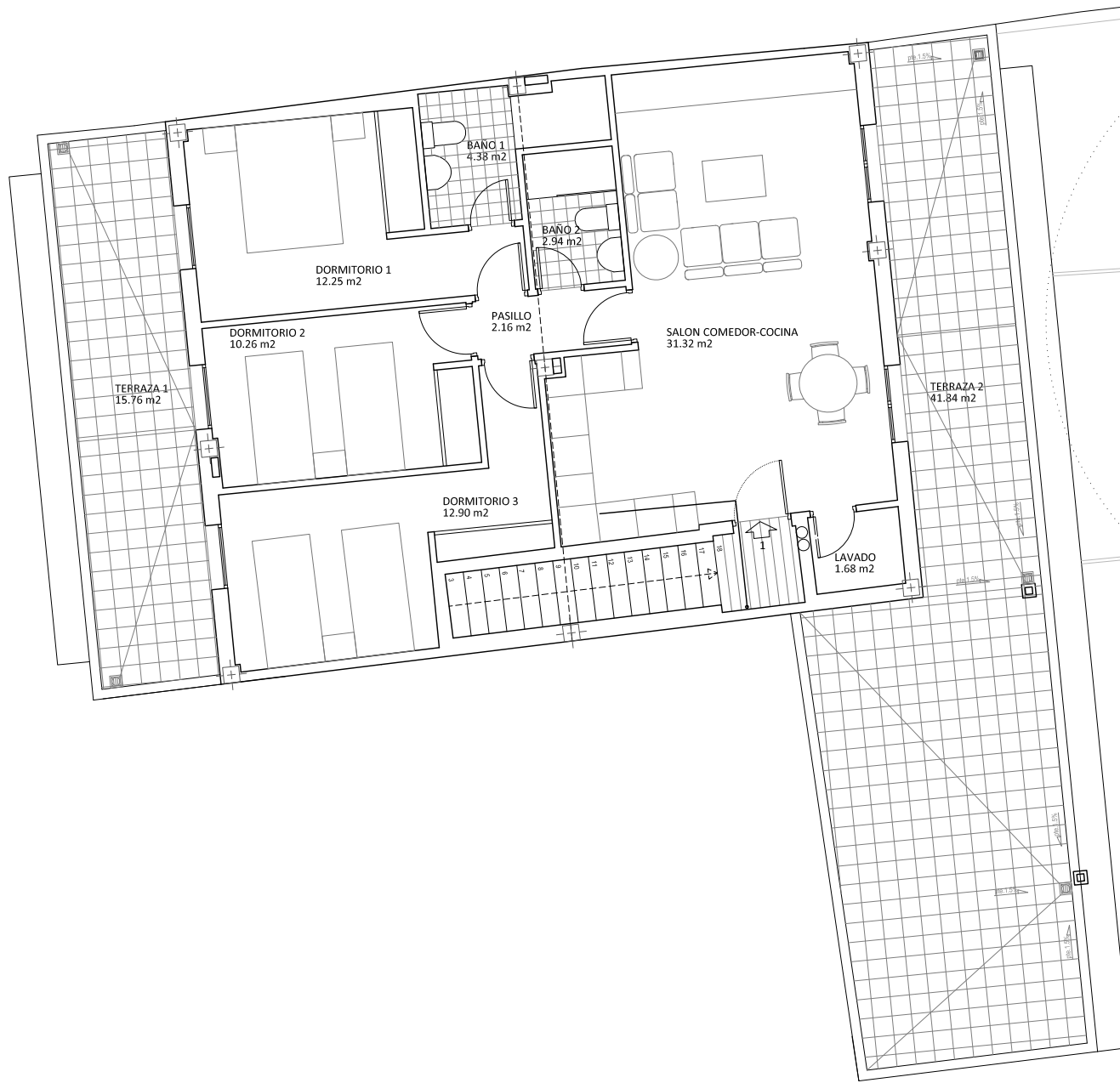
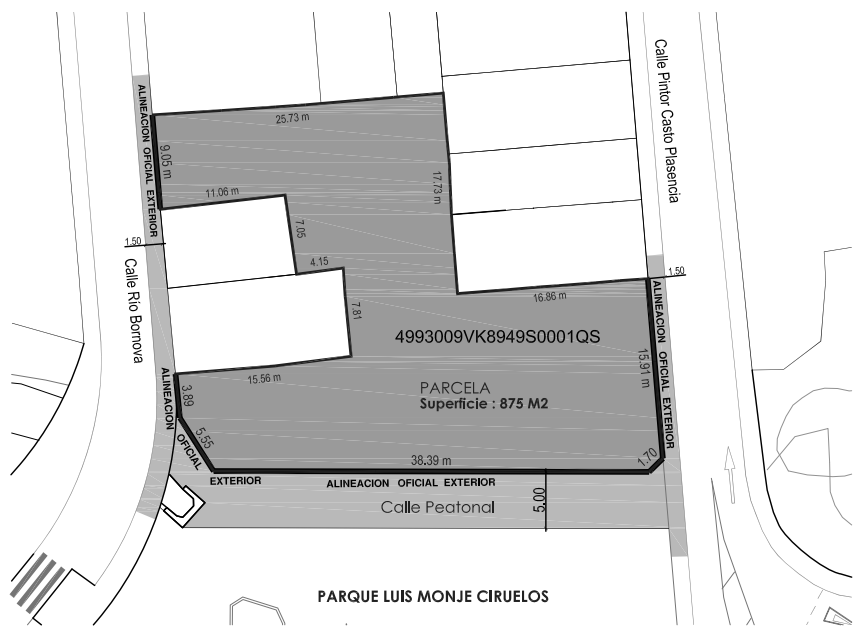

2º1	77,73	100,34
salon comedor-cocina	31,32	
lavado	1,68	
pasillo	2,16	
baño 2	2,94	
baño 1	4,38	
dormitorio 1	12,25	
dormitorio 2	10,26	
dormitorio 3	12,74	
terrazza 1*	15,76	
terrazza 2*	41,84	
*no computa edificabilidad		

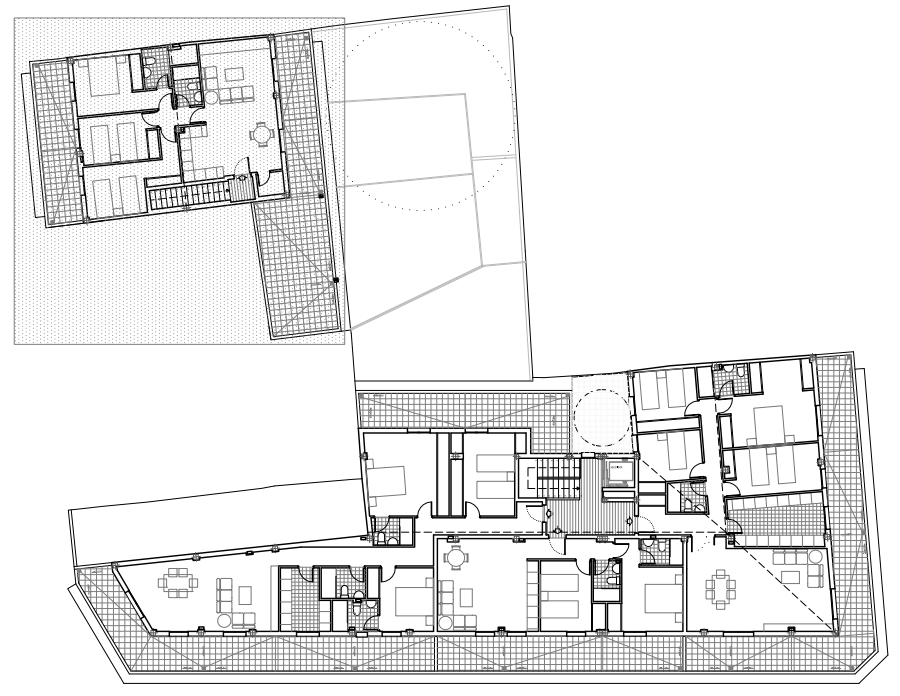

EDIFICIO BORNOVA

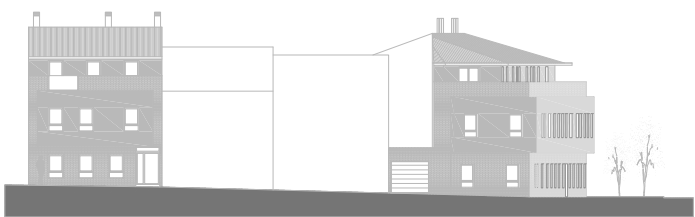

ATICO 3 DORMITORIOS
 SUPERFICIE UTIL VIVIENDA
 SUPERFICIE TERRAZAS-PATIO
 SUPERFICIE CONSTRUIDA
 UNIDADES

2º1
 77.73 m2
 57.60 m2
 100.34 m2
 1

PROYECTO DE 15 VIVIENDAS Y
 GARAJES EN CALLE PINTOR CASTO
 PLASENCIA N°18 CV CALLE RIO
 BORNOVA.GUADALAJARA

ESCALA: 1/50



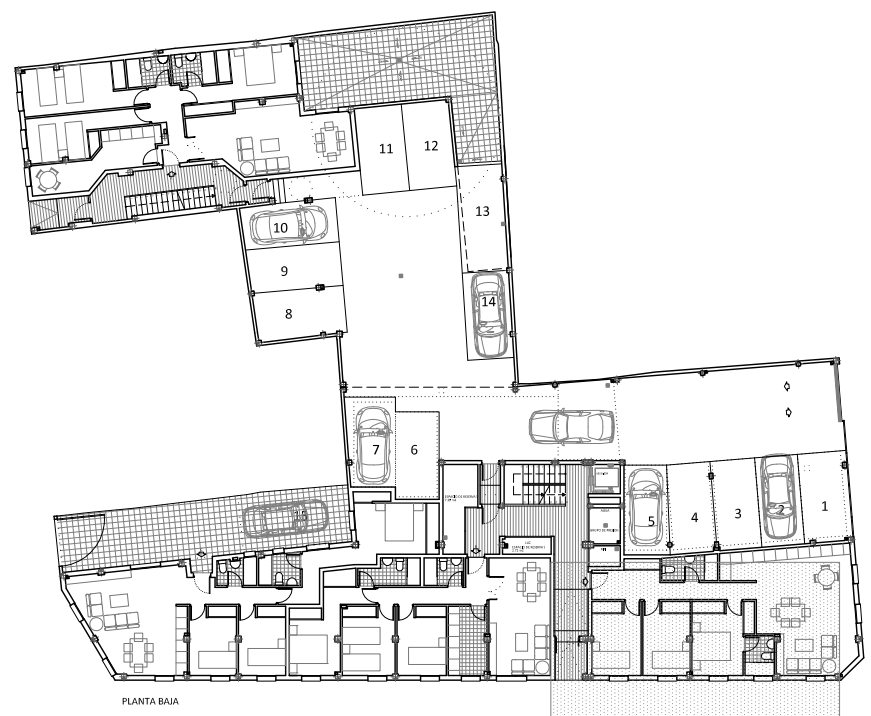
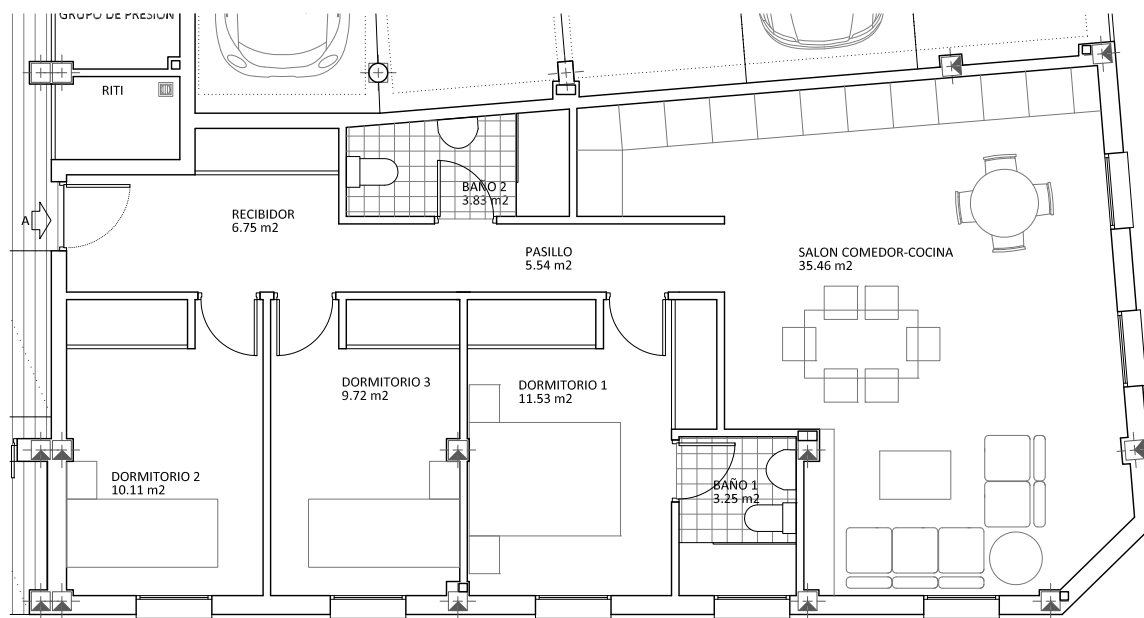
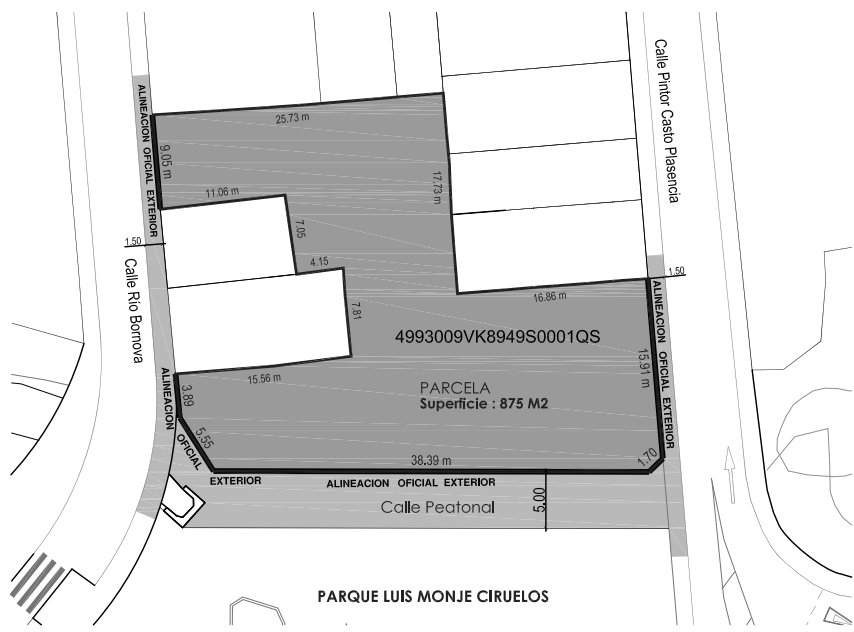

BºA	86,19	111,26
recibidor	6,75	
salon comedor-cocina	35,46	
pasillo	5,54	
baño 2	3,83	
baño 1	3,25	
dormitorio 1	11,53	
dormitorio 2	10,11	
dormitorio 3	9,72	

EDIFICIO PARQUE



VIVENDA 3 DORMITORIOS
 SUPERFICIE UTIL VIVIENDA
 SUPERFICIE TERRAZAS-PATIO
 SUPERFICIE CONSTRUIDA
 UNIDADES

BºA
 86.19 m2

 111.26 m2
 1

PROYECTO DE 15 VIVIENDAS Y
 GARAJES EN CALLE PINTOR CASTO
 PLASENCIA Nº18 CV CALLE RIO
 BORNOVA.GUADALAJARA

ESCALA: 1/50



Nota.- Estos planos son orientativos, pudiendo sufrir modificaciones a lo largo del desarrollo del proyecto por imperativos técnicos.

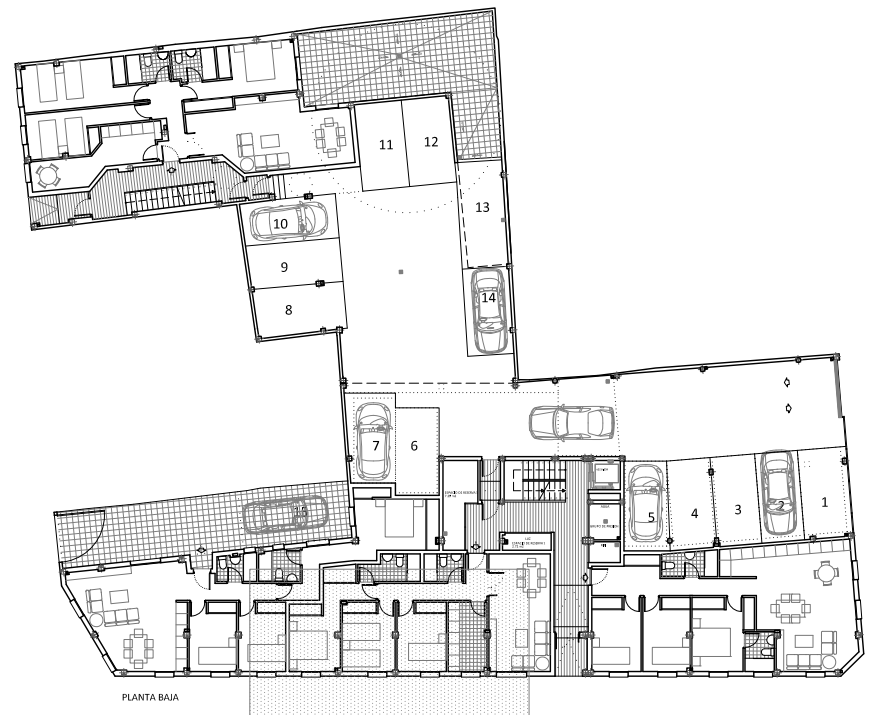
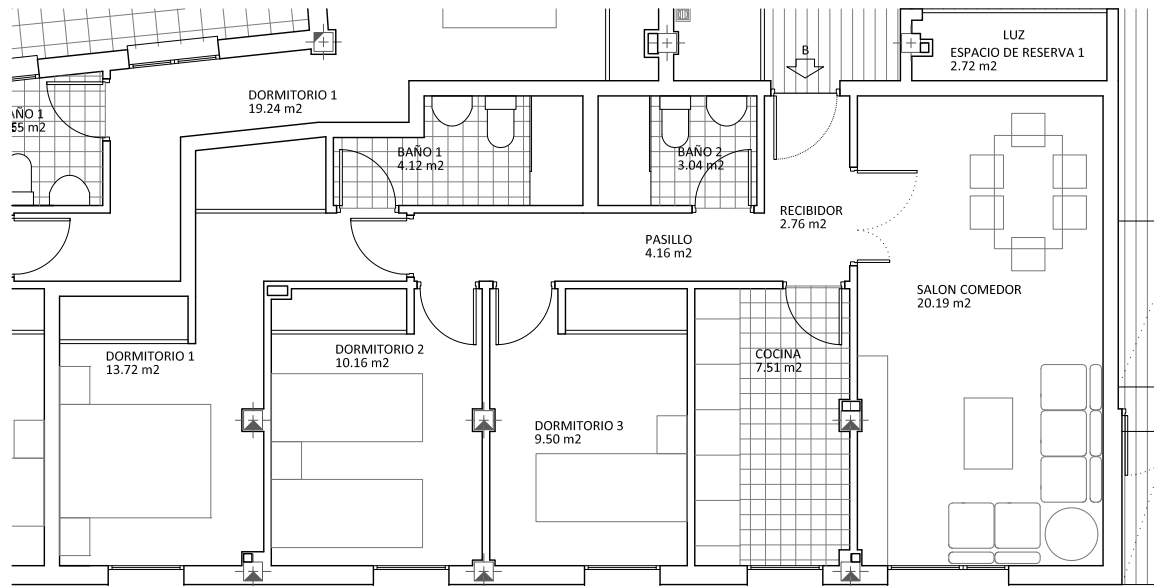
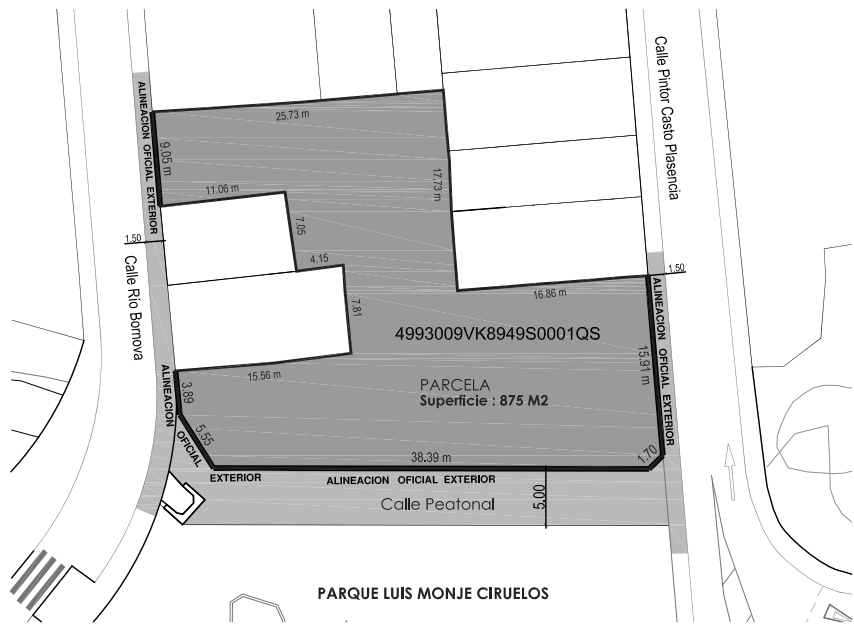

BºB	75,16	97,02
recibidor	2,76	
salon comedor	20,19	
cocina	7,51	
pasillo	4,16	
baño 2	3,04	
baño 1	4,12	
dormitorio 1	13,72	
dormitorio 2	10,16	
dormitorio 3	9,50	

EDIFICIO PARQUE



VIVENDA 3 DORMITORIOS
 SUPERFICIE UTIL VIVIENDA
 SUPERFICIE TERRAZAS-PATIO
 SUPERFICIE CONSTRUIDA
 UNIDADES

BºB
 75.16 m2

 97.02 m2
 1

PROYECTO DE 15 VIVIENDAS Y
 GARAJES EN CALLE PINTOR CASTO
 PLASENCIA Nº18 CV CALLE RIO
 BORNOVA.GUADALAJARA

ESCALA: 1/50

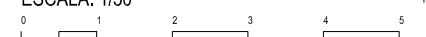

Nota.- Estos planos son orientativos, pudiendo sufrir modificaciones a lo largo del desarrollo del proyecto por imperativos técnicos.

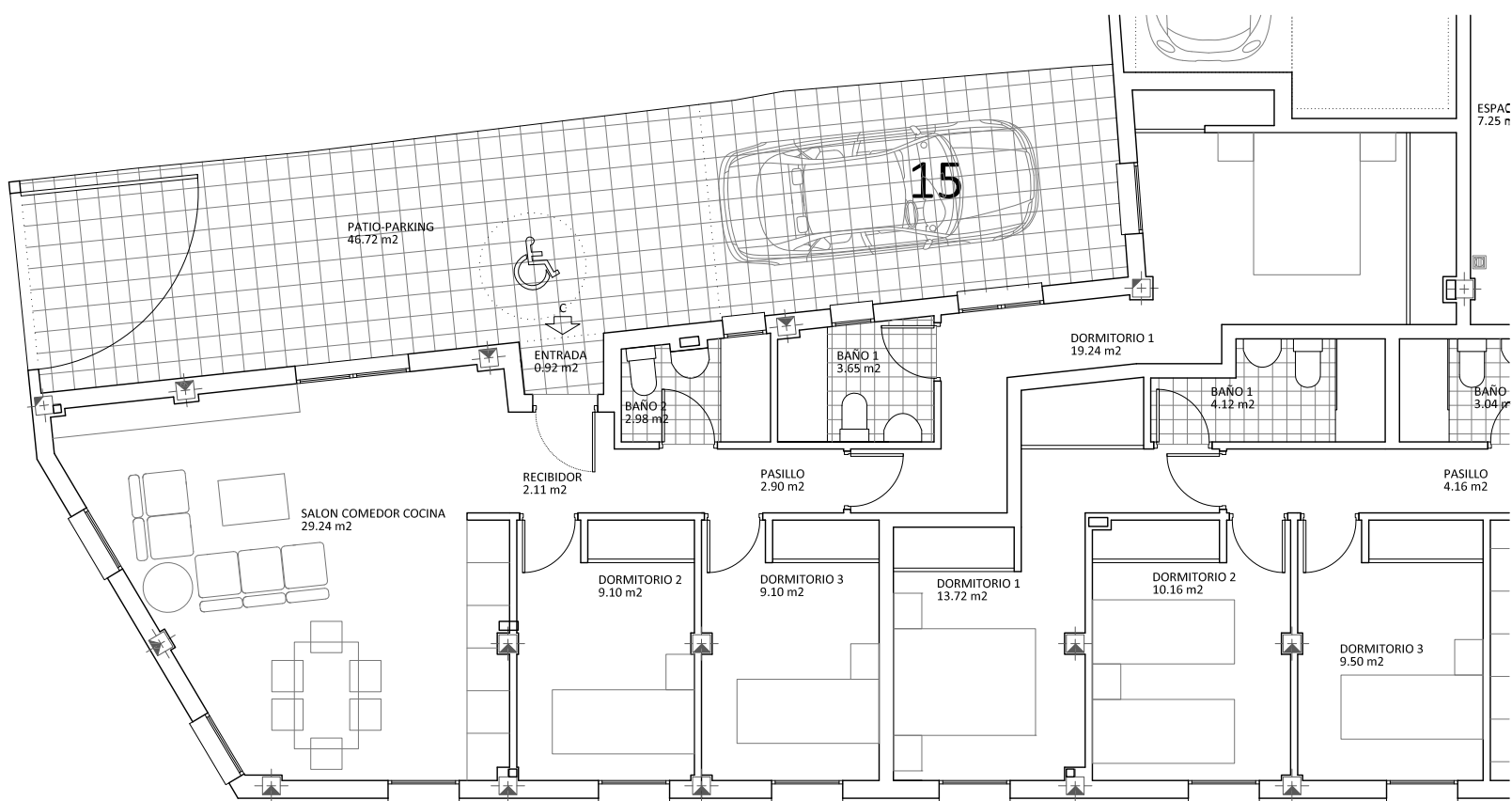
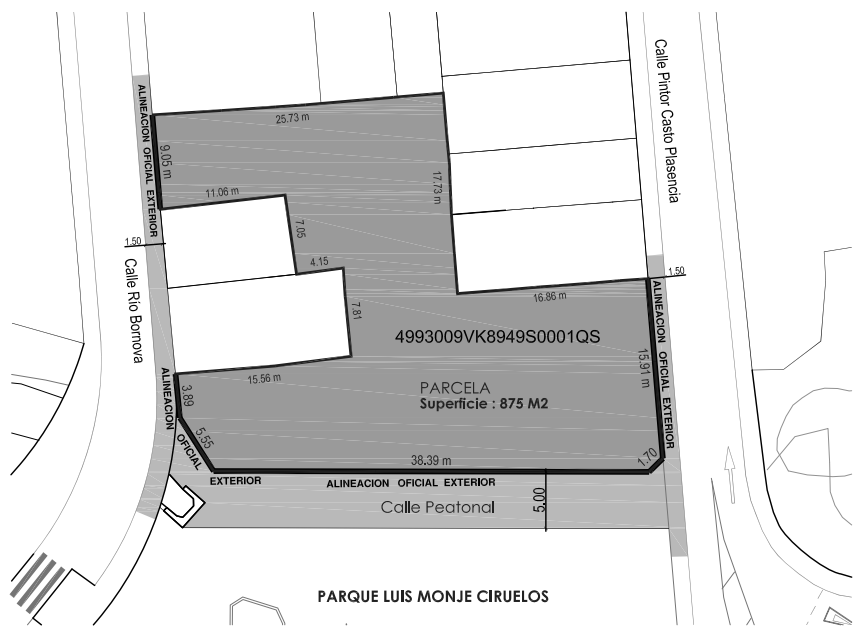

B°C	79,24	102,28
entrada	0,92	
recibidor	2,11	
salon comedor-cocina	29,24	
pasillo	2,90	
baño 2	2,98	
baño 1	3,65	
dormitorio 1	19,24	
dormitorio 2	9,10	
dormitorio 3	9,10	
patio-parking*	46,72	

*no computa edificabilidad

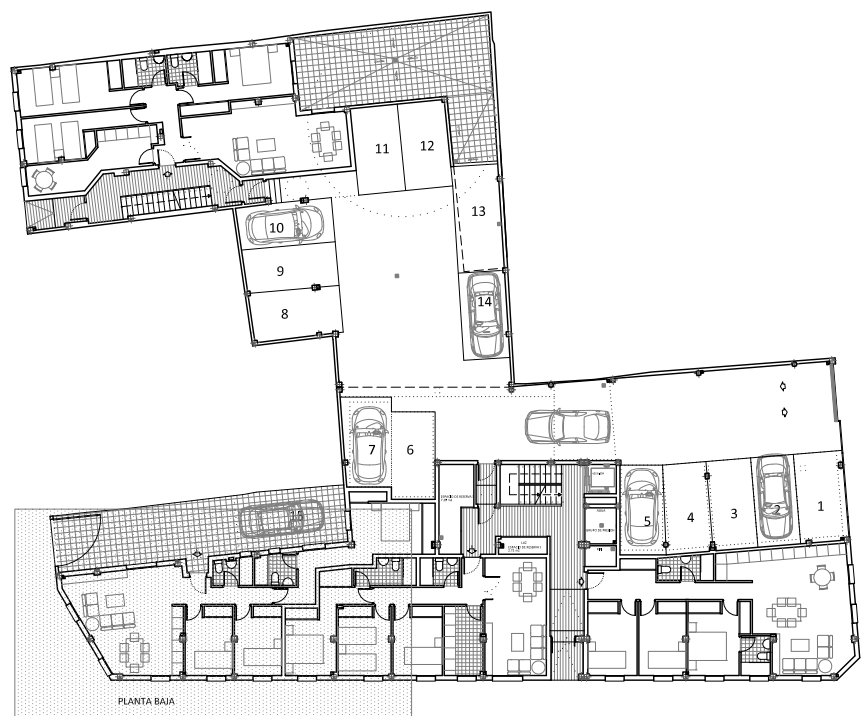

EDIFICIO PARQUE



VIVENDA 3 DORMITORIOS
 SUPERFICIE UTIL VIVIENDA
 SUPERFICIE TERRAZAS-PATIO
 SUPERFICIE CONSTRUIDA
 UNIDADES

B°C
 79.24 m²
 46.72 m²
 102.28 m²
 1

PROYECTO DE 15 VIVIENDAS Y
 GARAJES EN CALLE PINTOR CASTO
 PLASENCIA N°18 CV CALLE RIO
 BORNOVA.GUADALAJARA

ESCALA: 1/50



Nota.- Estos planos son orientativos, pudiendo sufrir modificaciones a lo largo del desarrollo del proyecto por imperativos técnicos.

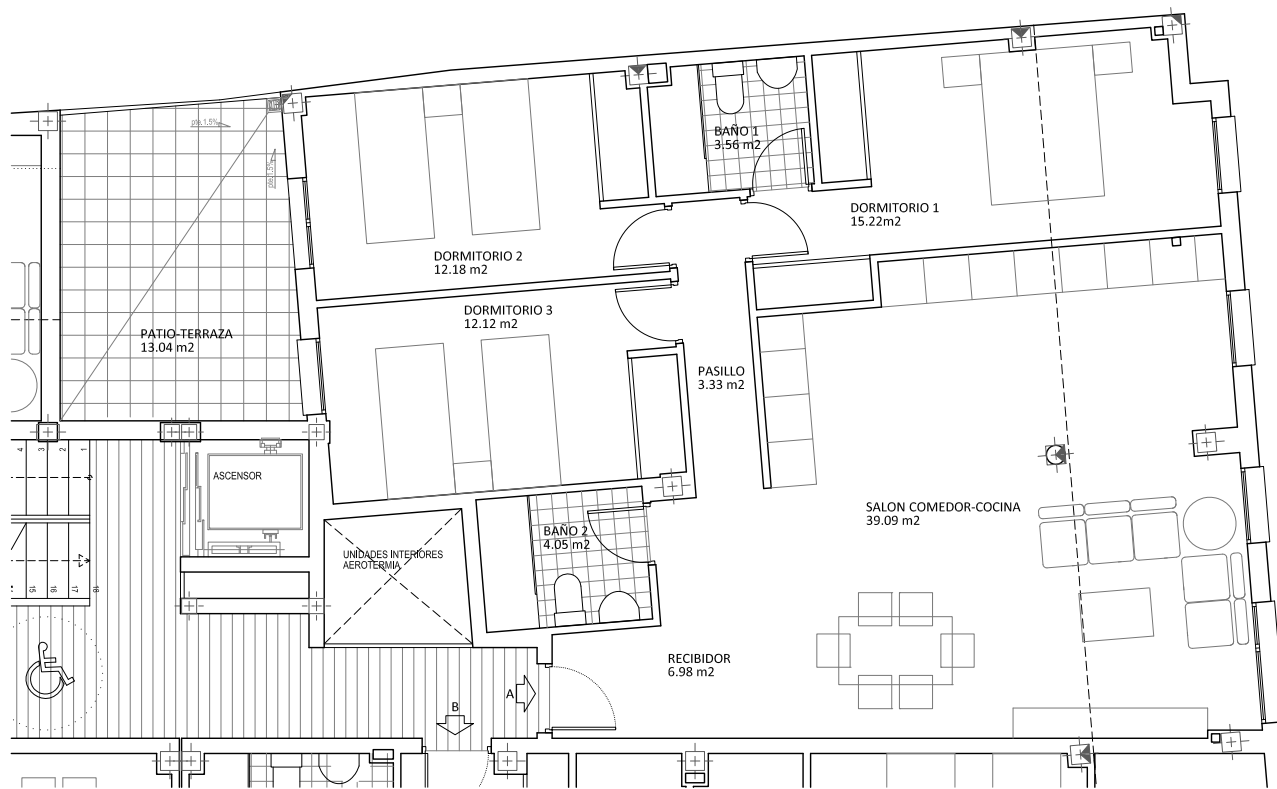
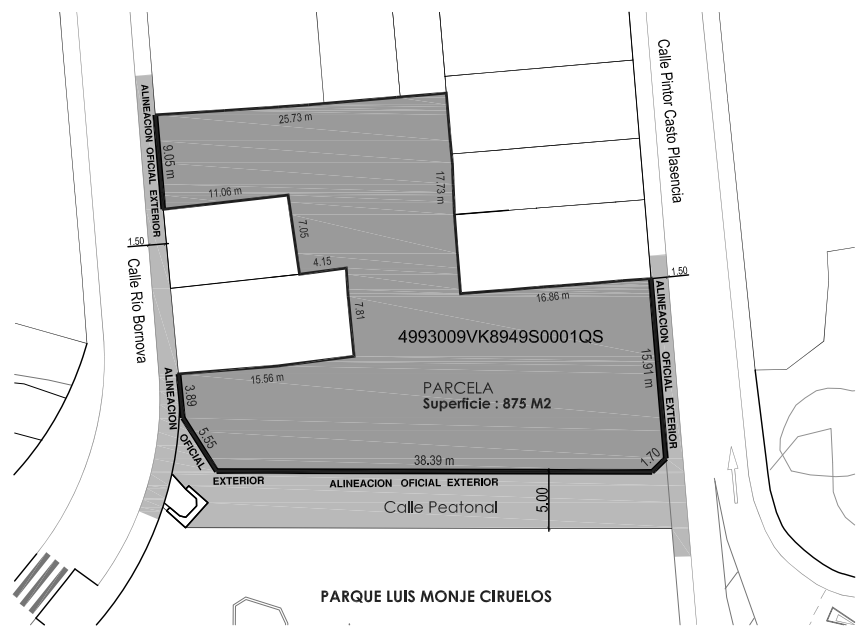

1ªA	96,53	124,60
recibidor	6,98	
salon comedor-cocina	39,09	
pasillo	3,33	
baño 2	4,05	
baño 1	3,56	
dormitorio 1	15,22	
dormitorio 2	12,18	
dormitorio 3	12,12	
patio*	13,04	

*no computa edificabilidad

EDIFICIO PARQUE



VIVENDA 3 DORMITORIOS
 SUPERFICIE UTIL VIVIENDA
 SUPERFICIE TERRAZAS-PATIO
 SUPERFICIE CONSTRUIDA
 UNIDADES

1ªA
 96.53 m²
 13.04 m²
 124.60 m²
 1

PROYECTO DE 15 VIVIENDAS Y GARAJES EN CALLE PINTOR CASTO PLASENCIA N°18 CV CALLE RIO BORNOVA.GUADALAJARA

ESCALA: 1/50



Nota.- Estos planos son orientativos, pudiendo sufrir modificaciones a lo largo del desarrollo del proyecto por imperativos técnicos.

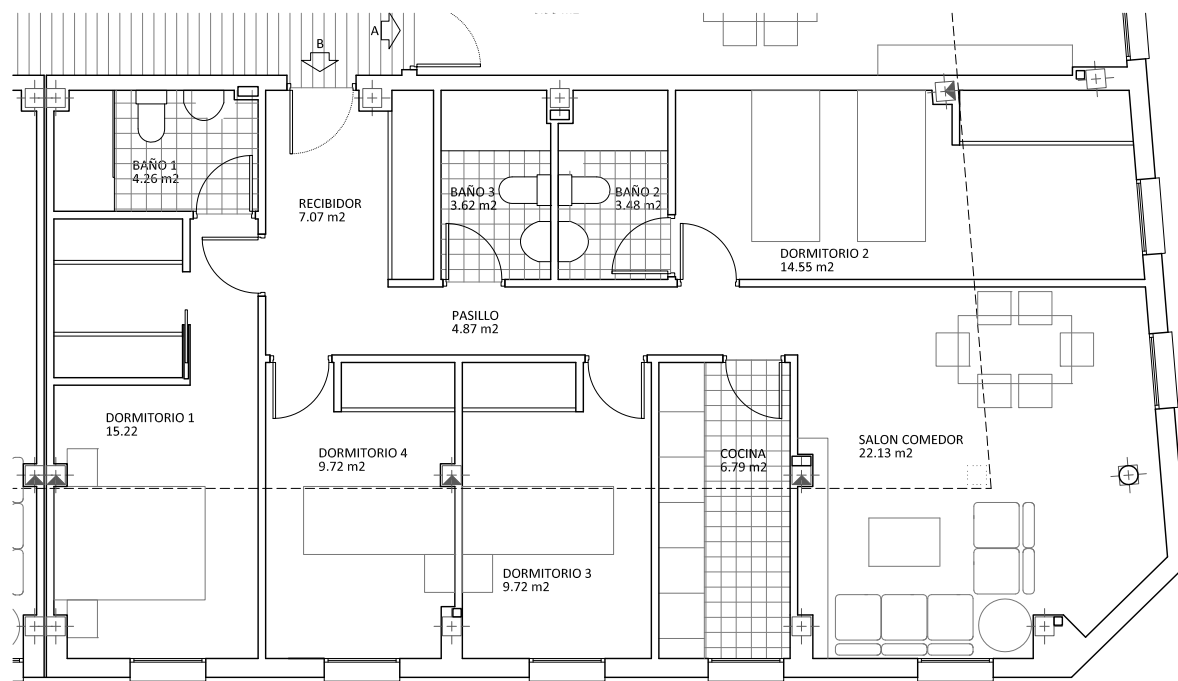
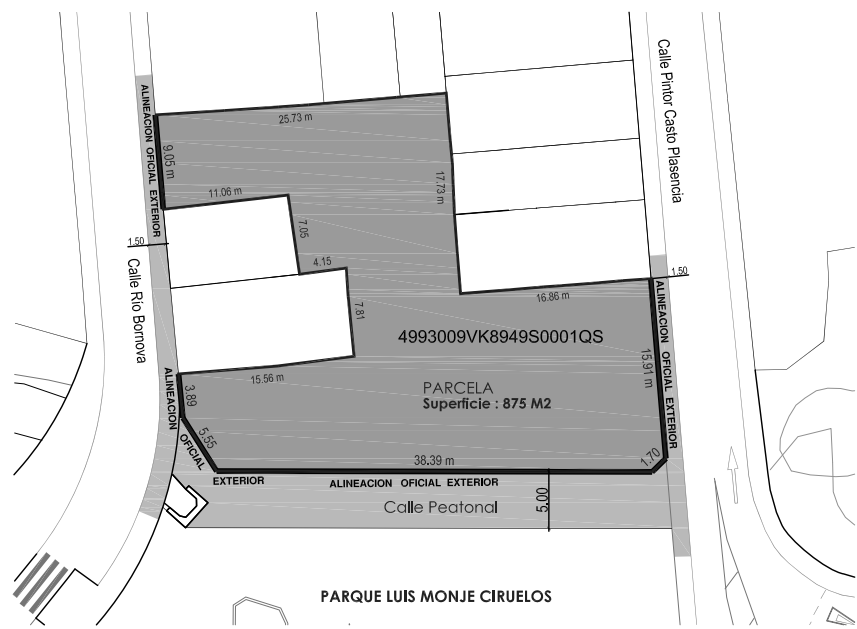

1ºB	101,43	130,93
recibidor	7,07	
salon comedor	22,13	
cocina	6,79	
pasillo	4,87	
baño 3	3,62	
baño 2	3,48	
baño 1	4,26	
dormitorio 1	15,22	
dormitorio 2	14,55	
dormitorio 3	9,72	
dormitorio 4	9,72	

EDIFICIO PARQUE



VIVENDA 4 DORMITORIOS
 SUPERFICIE UTIL VIVIENDA
 SUPERFICIE TERRAZAS-PATIO
 SUPERFICIE CONSTRUIDA
 UNIDADES

1ºB
 101.43 m2

 130.93 m2
 1

PROYECTO DE 15 VIVIENDAS Y GARAJES EN CALLE PINTOR CASTO PLASENCIA N°18 CV CALLE RIO BORNOVA.GUADALAJARA

ESCALA: 1/50



Nota.- Estos planos son orientativos, pudiendo sufrir modificaciones a lo largo del desarrollo del proyecto por imperativos técnicos.

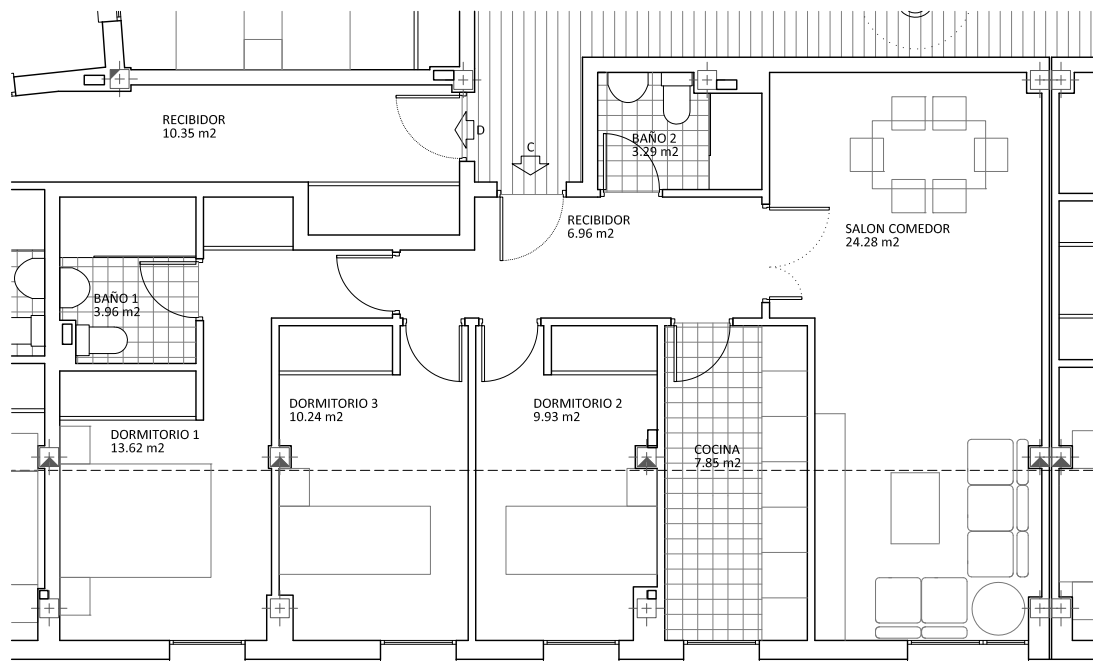
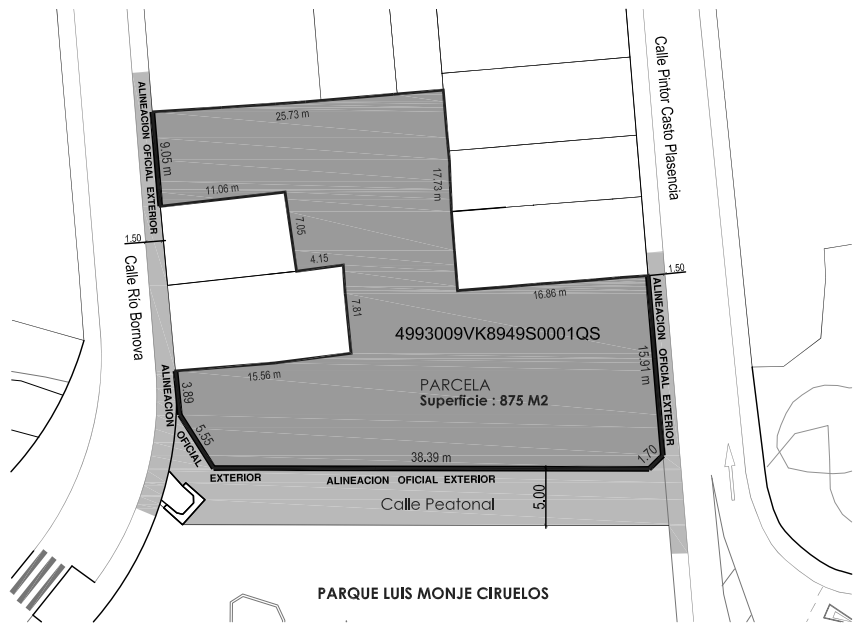

1ºC	80,13	103,43
recibidor	6,96	
salon comedor	24,28	
cocina	7,85	
baño 2	3,29	
baño 1	3,96	
dormitorio 1	13,62	
dormitorio 2	9,93	
dormitorio 3	10,24	

EDIFICIO PARQUE



VIVIENDA 3 DORMITORIOS
 SUPERFICIE UTIL VIVIENDA
 SUPERFICIE TERRAZAS-PATIO
 SUPERFICIE CONSTRUIDA
 UNIDADES

1ºC
 80.13 m2

 103.43 m2
 1

PROYECTO DE 15 VIVIENDAS Y GARAJES EN CALLE PINTOR CASTO PLASENCIA N°18 CV CALLE RIO BORNOVA.GUADALAJARA

ESCALA: 1/50



Nota.- Estos planos son orientativos, pudiendo sufrir modificaciones a lo largo del desarrollo del proyecto por imperativos técnicos.

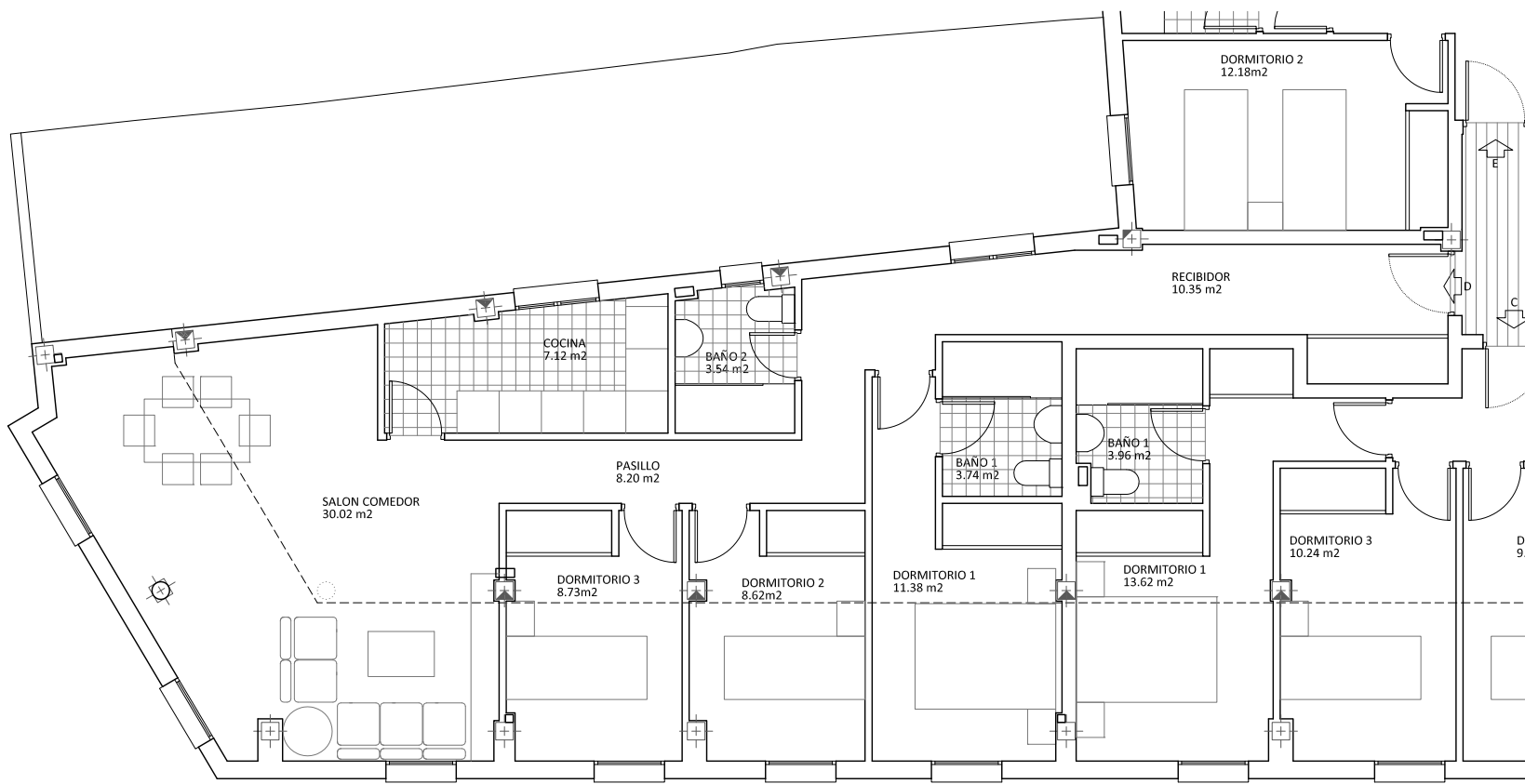
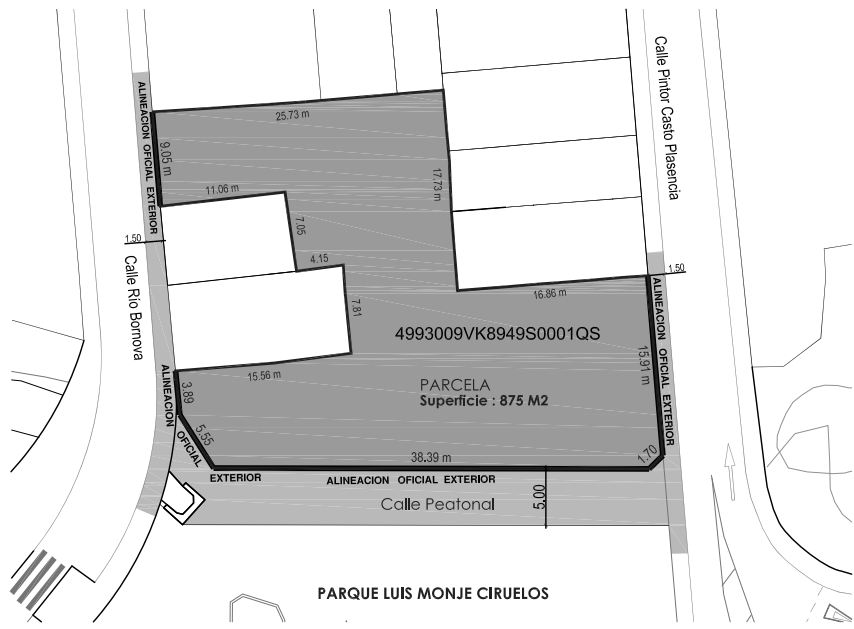

PLANTA PRIMERA



PLANTA PRIMERA

1ºD	91,70	118,37
recibidor	10,35	
salon comedor	30,02	
cocina	7,12	
pasillo	8,20	
baño 2	3,54	
baño 1	3,74	
dormitorio 1	11,38	
dormitorio 2	8,62	
dormitorio 3	8,73	

EDIFICIO PARQUE



VIVIENDA 3 DORMITORIOS
 SUPERFICIE UTIL VIVIENDA
 SUPERFICIE TERRAZAS-PATIO
 SUPERFICIE CONSTRUIDA
 UNIDADES

1ºD
 91.70 m²

 118.37 m²
 1

PROYECTO DE 15 VIVIENDAS Y GARAJES EN CALLE PINTOR CASTO PLASENCIA N°18 CV CALLE RIO BORNOVA.GUADALAJARA

ESCALA: 1/50



Nota.- Estos planos son orientativos, pudiendo sufrir modificaciones a lo largo del desarrollo del proyecto por imperativos técnicos.

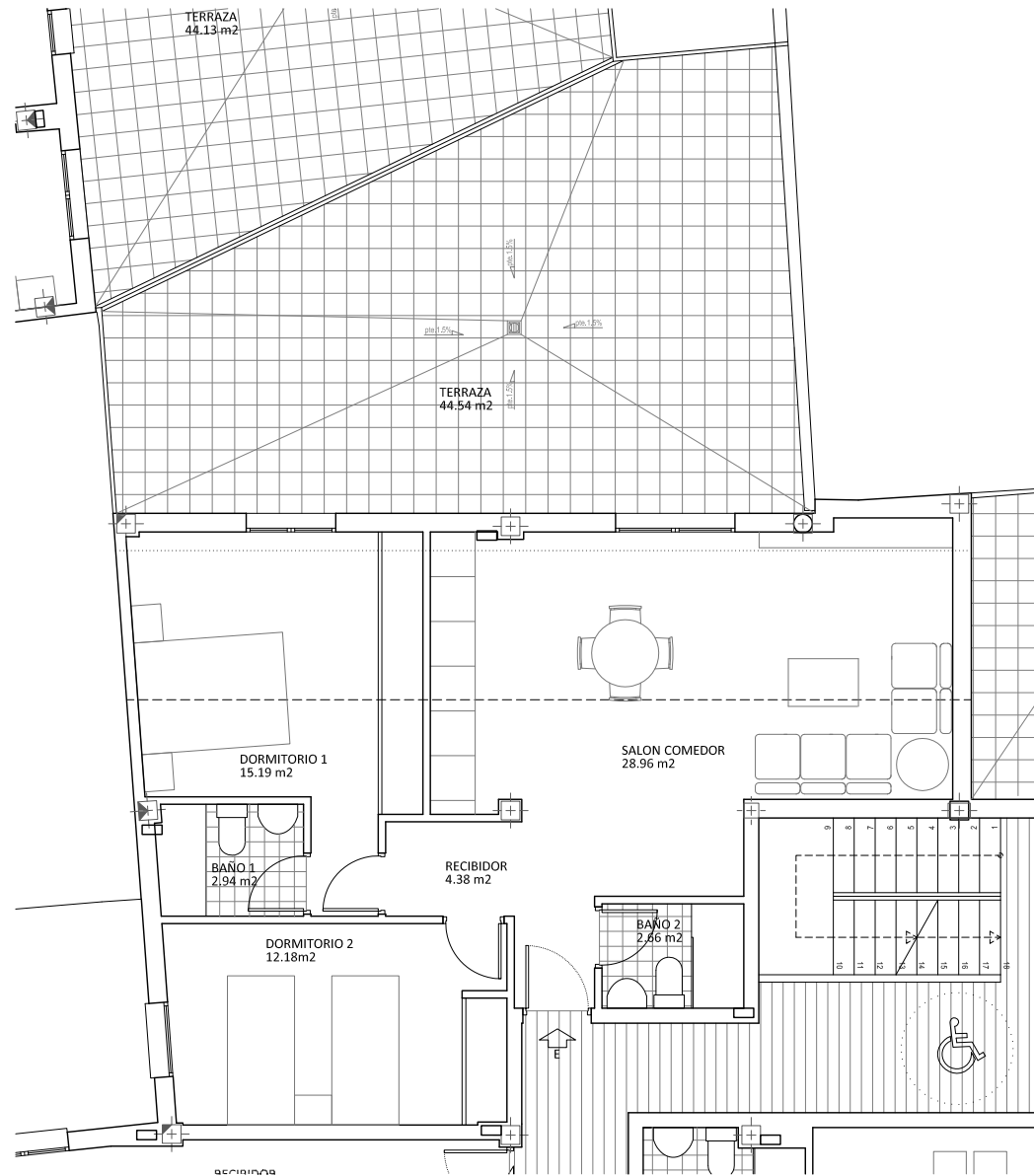
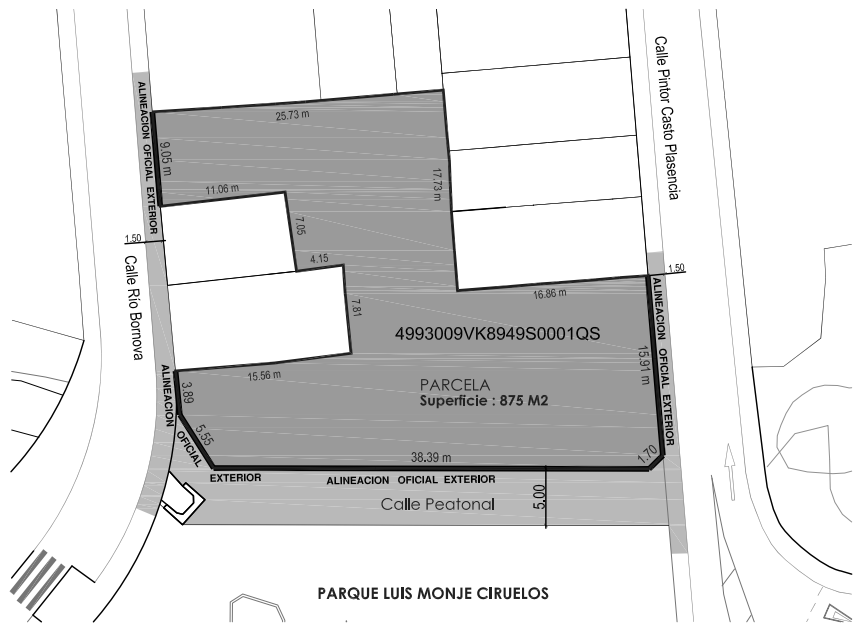

1ºE	66,31	85,59
recibidor	4,38	
salon comedor-cocina	28,96	
baño 2	2,66	
baño 1	2,94	
dormitorio 1	15,19	
dormitorio 2	12,18	
terrazas*	44,54	
*no computa edificabilidad		

EDIFICIO PARQUE



VIVIENDA 2 DORMITORIOS
 SUPERFICIE UTIL VIVIENDA
 SUPERFICIE TERRAZAS-PATIO
 SUPERFICIE CONSTRUIDA
 UNIDADES

1ºE
 66.31 m2
 44.54 m2
 85.59 m2
 1

PROYECTO DE 15 VIVIENDAS Y GARAJES EN CALLE PINTOR CASTO PLASENCIA N°18 CV CALLE RIO BORNOVA.GUADALAJARA

ESCALA: 1/50



Nota.- Estos planos son orientativos, pudiendo sufrir modificaciones a lo largo del desarrollo del proyecto por imperativos técnicos.

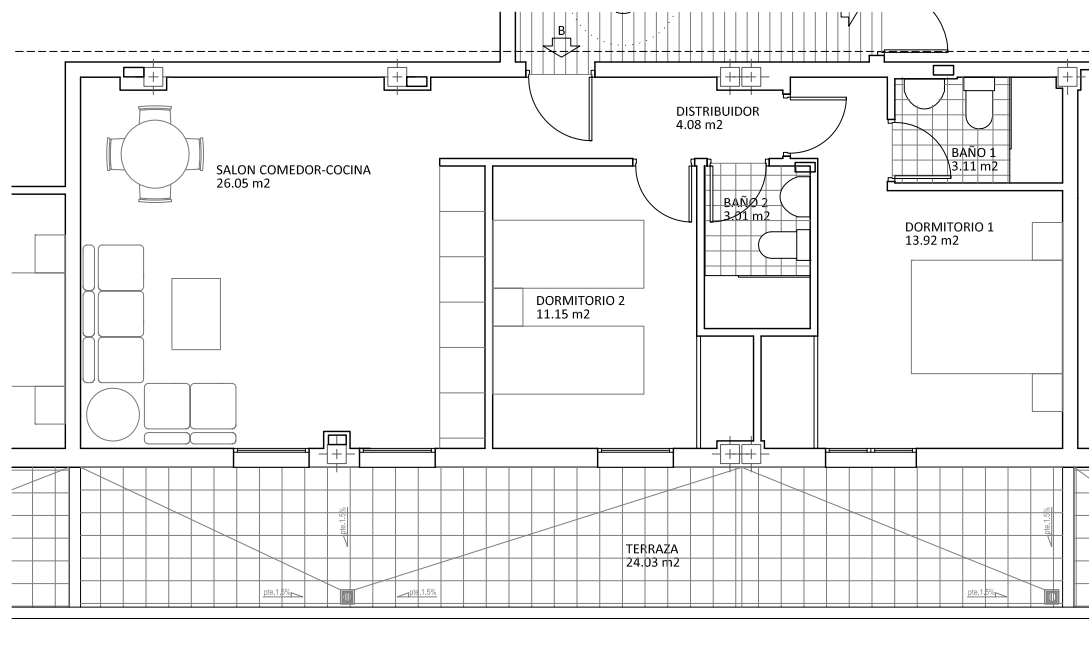
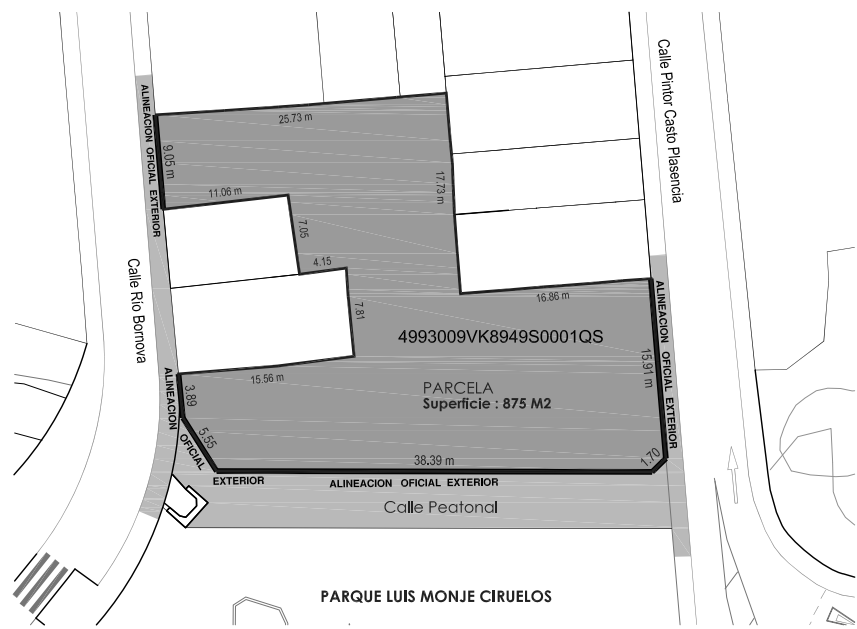

2ºB-atico 2d	61,32	79,15
recibidor	4,08	
salon comedor-cocina	26,05	
baño 2	3,01	
baño 1	3,11	
dormitorio 1	13,92	
dormitorio 2	11,15	
terrazza*	24,03	
*no computa edificabilidad		

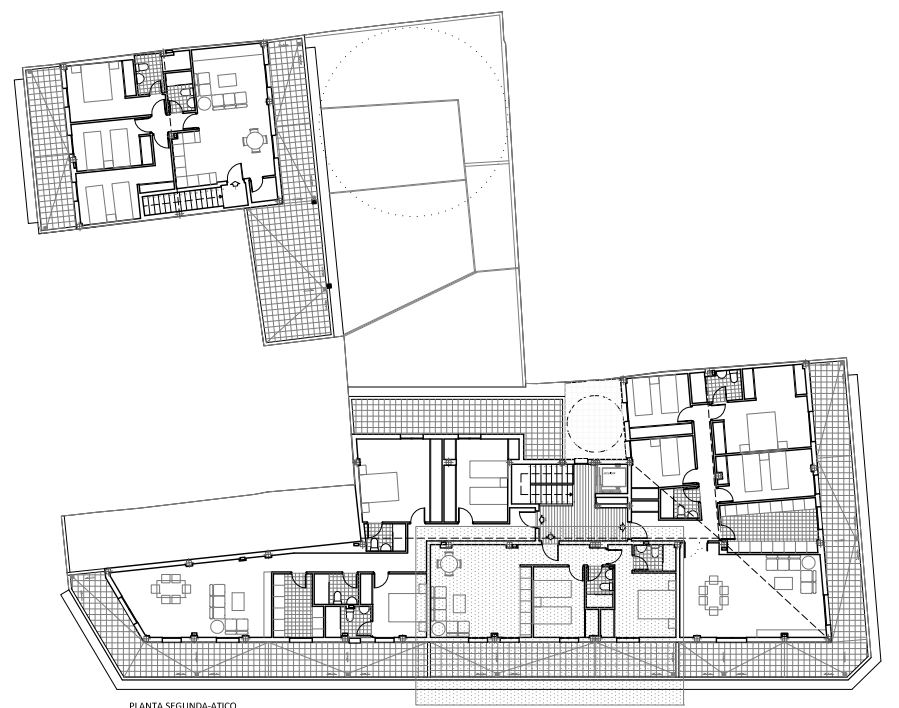

EDIFICIO PARQUE



ATICO 2 DORMITORIOS
 SUPERFICIE UTIL VIVIENDA
 SUPERFICIE TERRAZAS-PATIO
 SUPERFICIE CONSTRUIDA
 UNIDADES

2ºB
 61.32 m²
 24.03 m²
 79.15 m²
 1

PROYECTO DE 15 VIVIENDAS Y
 GARAJES EN CALLE PINTOR CASTO
 PLASENCIA N°18 CV CALLE RIO
 BORNOVA.GUADALAJARA

ESCALA: 1/50



Nota.- Estos planos son orientativos, pudiendo sufrir modificaciones a lo largo del desarrollo del proyecto por imperativos técnicos.

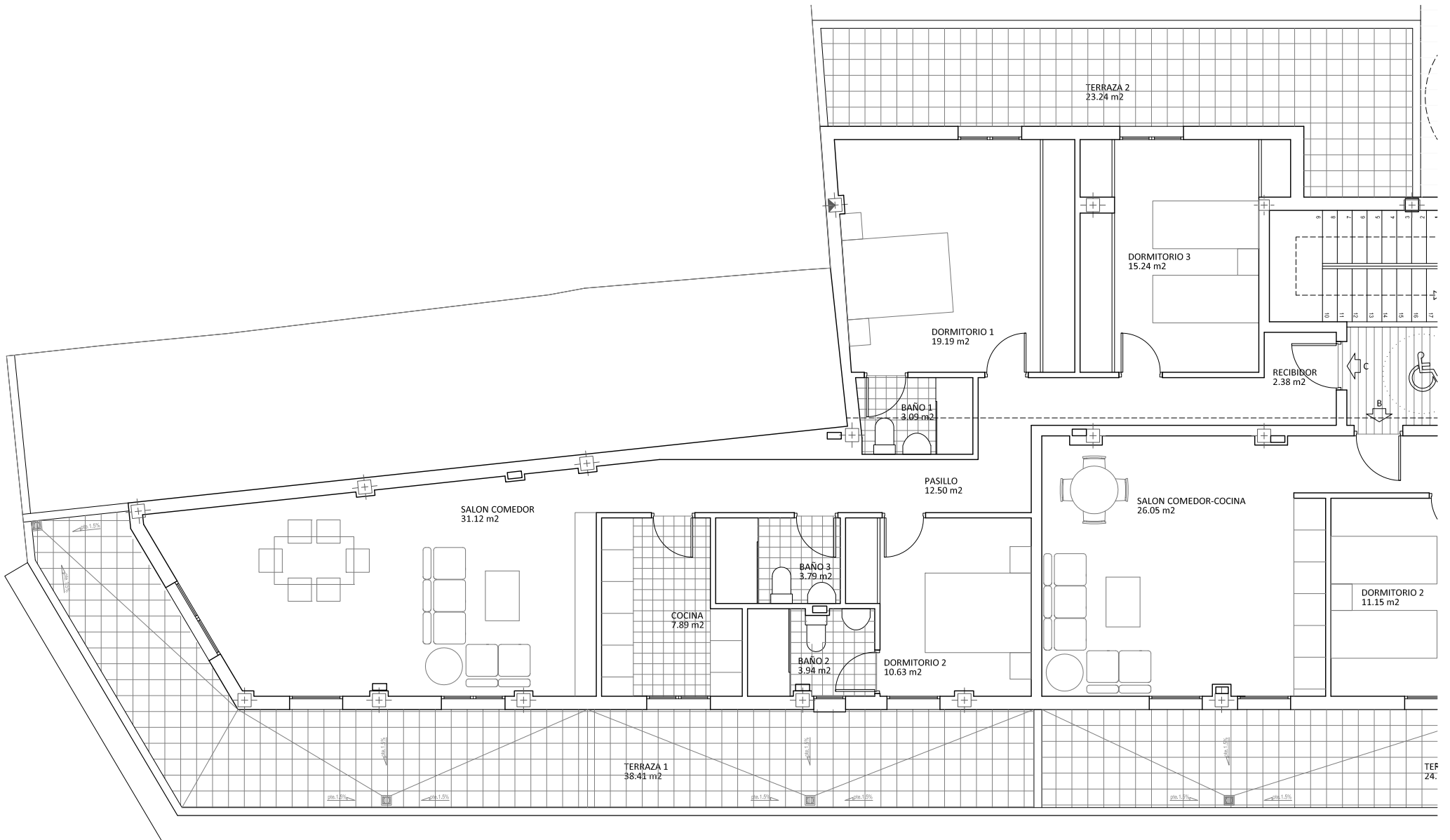
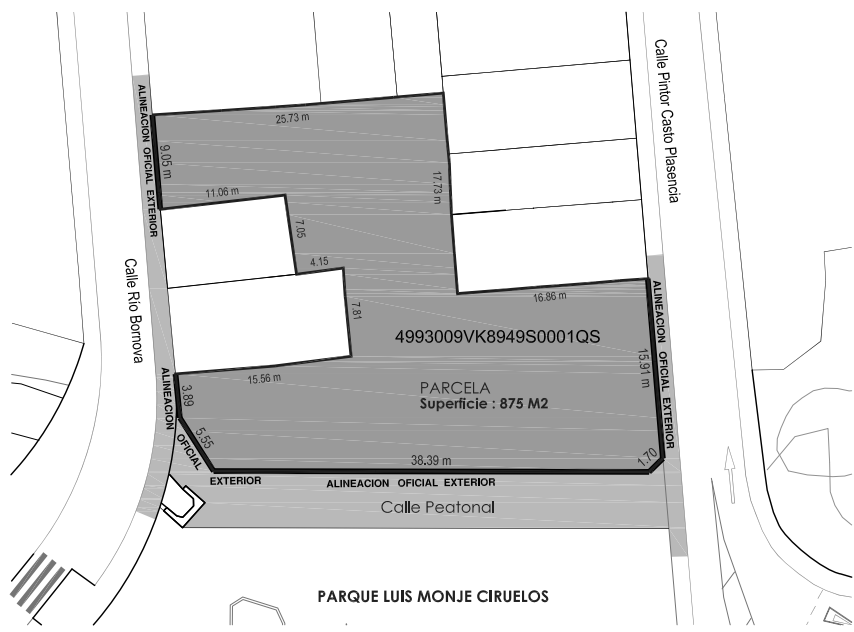

2°C-atico 3d	109,77	141,69
recibidor	2,38	
salon comedor	31,12	
cocina	7,89	
pasillo	12,50	
baño 3	3,79	
baño 2	3,94	
baño 1	3,09	
dormitorio 1	19,19	
dormitorio 2	10,63	
dormitorio 3	15,24	
terrazza 1*	38,41	
terrazza 2*	23,24	

*no computa edificabilidad

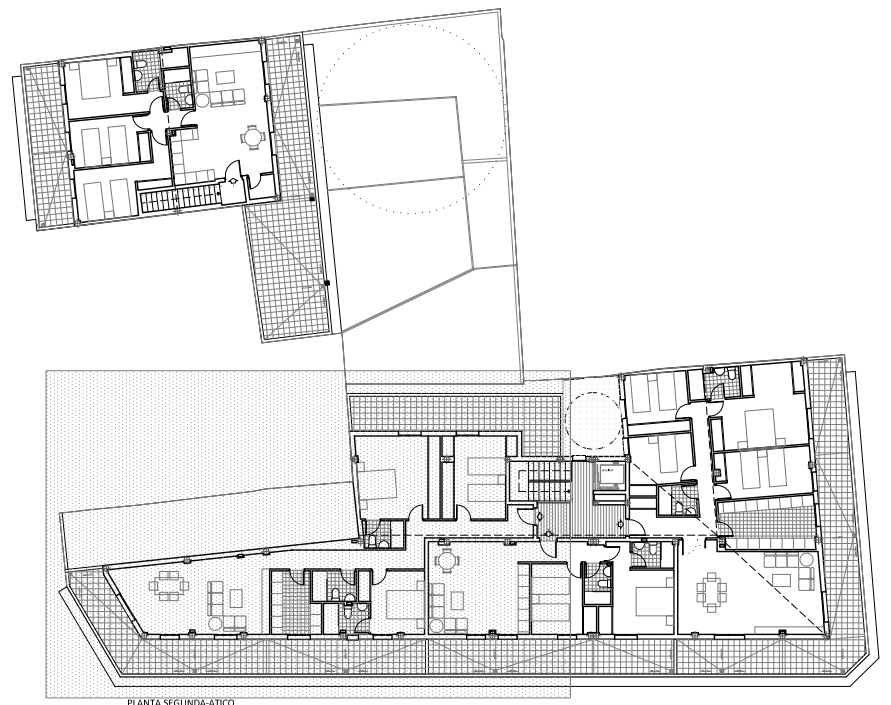

EDIFICIO PARQUE



ATICO 3 DORMITORIOS

SUPERFICIE UTIL VIVIENDA
 SUPERFICIE TERRAZAS-PATIO
 SUPERFICIE CONSTRUIDA
 UNIDADES

2°C

109.77 m2

61.65 m2

141.69 m2

1

PROYECTO DE 15 VIVIENDAS Y
 GARAJES EN CALLE PINTOR CASTO
 PLASENCIA N°18 CV CALLE RIO
 BORNOVA.GUADALAJARA

ESCALA: 1/50



Nota.- Estos planos son orientativos, pudiendo sufrir modificaciones a lo largo del desarrollo del proyecto por imperativos técnicos.