

| 2º1                  | 77,73 | 100,34 |
|----------------------|-------|--------|
| salon comedor-cocina | 31,32 |        |
| lavado               | 1,68  |        |
| pasillo              | 2,16  |        |
| baño 2               | 2,94  |        |
| baño 1               | 4,38  |        |
| dormitorio 1         | 12,25 |        |
| dormitorio 2         | 10,26 |        |
| dormitorio 3         | 12,74 |        |
| terrazza 1*          | 15,76 |        |
| terrazza 2*          | 41,84 |        |

\*no computa edificabilidad

## EDIFICIO BORNOVA

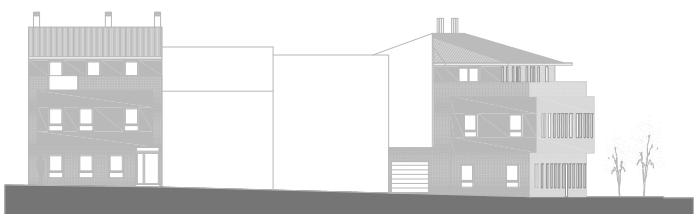

ATICO 3 DORMITORIOS  
 SUPERFICIE UTIL VIVIENDA  
 SUPERFICIE TERRAZAS-PATIO  
 SUPERFICIE CONSTRUIDA  
 UNIDADES

2º1  
 77.73 m2  
 57.60 m2  
 100.34 m2  
 1

PROYECTO DE 15 VIVIENDAS Y GARAJES EN CALLE PINTOR CASTO PLASENCIA N°18 CV CALLE RIO BORNOVA.GUADALAJARA

ESCALA: 1/50

